

Demografie

Totaal: 716.000, waarvan mannen: 355.000 vrouwen 361.000

Leeftijdopbouw

- 0-20 jaar: 22 % van de bevolking
- 20-65 jaar: 60 % van de bevolking
- > 65 jaar: 18 % van de bevolking

Bevolkingsgroei / krimp (2013)

- Groei in Aalburg, Alphen-Chaam, Bergen op Zoom, Breda, Drimmelen, Etten-Leur, Geertruidenberg, Moerdijk, Steenbergen, Woudrichem, Zundert
- Krimp in Baarle-Nassau, Halderberge, Oosterhout, Roosendaal, Rucphen, Tholen, Werkendam en Woensdrecht



Peter van der Velden

(bestuursvoorzitter RWB en burgemeester van Breda): 'Bij steeds meer taken van de gemeentelijke overheid is de noodzaak om deze samen op te pakken niet alleen effectief en efficiënt maar ook een absolute voorwaarde. De colleges in West-Brabant weten elkaar op veel beleidsterreinen steeds beter te vinden. Voor veel beleidstaken is de schaal van de gemeente te klein geworden. Samenwerking is daardoor absoluut noodzakelijk op de schaal die daarvoor passend is en met de partners die van belang zijn.'

Over West-Brabant

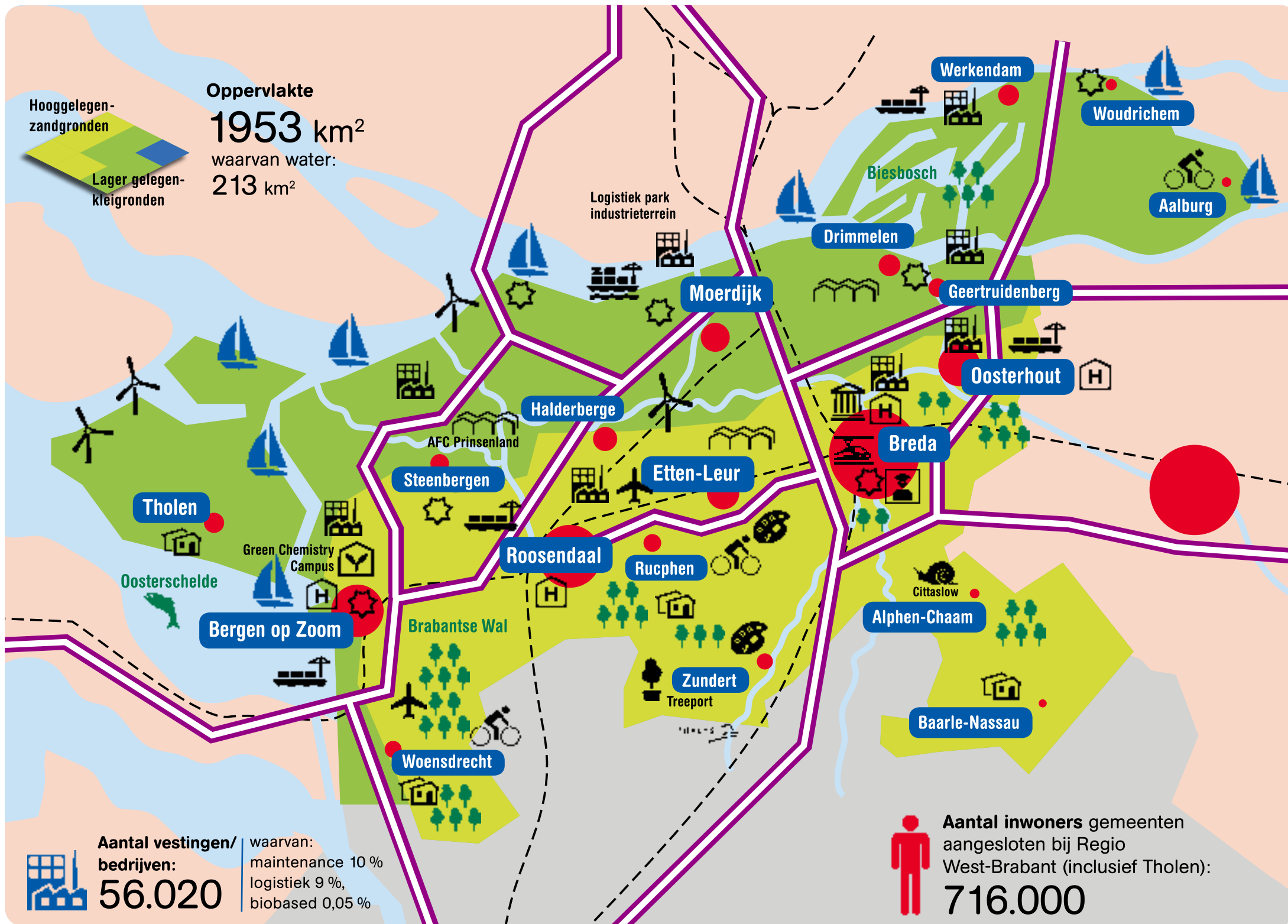

Energie / duurzaamheid

Gemiddelde hoeveelheid huishoudelijk restafval inwoner/per jaar



Percentage van het totale energiegebruik in West-Brabant dat duurzaam wordt opgewekt

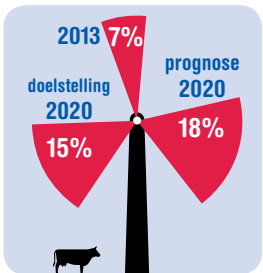

Economie

- **Bruto Regionaal Product** € 24,1 miljard (€ 39.124 per hoofd van de bevolking)
- **Beroepsbevolking:** 323.000 (waarvan werkzaam 93 %, werkzoekend 7 %)
- **Arbeitsplaatsen:** 321.000 (waarvan maintenance 14 %, logistiek 14 %, biobased 1 %)
- **EU-arbeidsmigranten:** ca. 19.000 econ. gebonden
- **Economie regio:** zorg, agro, recreatie & toerisme
- **Topsectoren** (economie bovenregionaal): maintenance, logistiek, biobased
- **Werkgevers:** stijgers ▲ 1. Overige zakelijke dienstverlening ▲ 2. Informatie en communicatie dalers: ▼ 1. Industrie ▼ 2. Bouwnijverheid

Zorg en Welzijn

- 79% van de mensen heeft goed sociaal netwerk
- 38% van de 65-plussers is eenzaam
- 21% doet vrijwilligerswerk
- 34% is mantelzorger
- 37% is chronisch lichamelijk of psychisch ziek
- 81% voelt zich gezond
- 81% vertoont riskant gedrag (roken, drinken, overgewicht)
- 66% van de 18- tot 55-jarigen doet aan sport
- 26% voelt zich onveilig
- 7,5% van de huishoudens maakt gebruik van 4 of meer ondersteuningsregelingen

Vrijtijdseconomie

- Top 3 uitstapjes: 1. Uit eten in restaurant (54%) 2. Wandelen (52%) 3. Funshoppen (41%)
- Bestedingen in vrijetijdseconomie: € 1,45 mld/jaar
- Uitstapjes dagrecreatie: € 64 miljoen per jaar
- Vestingsteden en forten Zuidwaterlinie
- Wielrennen
- Breda – stad van de beeldcultuur
- Van Gogh
- 1700 km bewegwijzerd fietsroutenetwerk
- 2700 km bewegwijzerd wandelroutenetwerk
- Citaslow (keurmerk kwaliteit van leven), grensbeleving, watersport, evenementenregio.

Mobiliteit

Goederenstromen West-Brabant

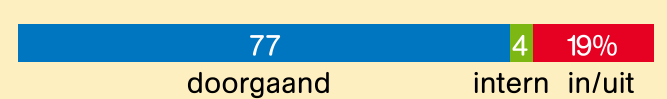

Modal split West-Brabant:

48% auto, 30% fiets, 17% lopen en 5% OV



Verkeersveiligheid - maak van de nul een punt

RWB werkt aan minder verkeersslachtoffers door speciale aandacht voor fietsers, 18-24 jarigen en 60-plussers.

Woongegevens

- **Totale woningvoorraad:** 294.000
- 65% koop 29% sociale huur / 6% particuliere huur
- **Bouwperiode:** 15% vooroorlogs / 28% uit 1945-1970 35% uit 1971-1990 / 22% uit 1991 en later
- **Aantal kamers:** 22% t/m 3 kamers 33% 4 kamers / 45% 5 kamers of meer
- **Type:** grondgebonden 82% appartement 18%

Regio West-Brabant Feiten & cijfers



1 januari 2014:
25,6 fte (Regio West-Brabant)
12,7 fte (Mobiliteitscentrum)

De 4 leidende principes voor samenwerking zijn:

1. Duurzame ontwikkeling (triple P)

Triple P = People Planet Profit.
Dat wil zeggen dat in het ontwikkelingsproces van West-Brabant economie, ecologie en leefbaarheid in balans zijn. Verbetering van het één mag niet ten koste gaan van het ander.

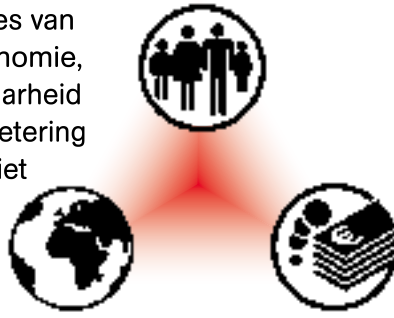

2. Brede maatschappelijke alliantievorming (3 O's)

Samenwerking vanuit *triple helix* gedachte. Onderwijs, Ondernemers en Overheid werken nauw samen en versterken elkaar. De overheid heeft voornamelijk een regisserende rol, waarbij bedrijfsleven, maatschappelijke instellingen en onderwijs redelijk autonoom hun investeringsbeslissingen kunnen bepalen.



3. Samenwerking in vier windrichtingen

De Regio West-Brabant ligt binnen Nederland in de Zuidwestelijke Delta, internationaal gezien in de Rijn-Schelde-Maas Delta. De natuurlijke samenwerkingspartners zijn Noord-Brabant en Zeeland, Drechtsteden, BrabantStad, Stadsregio Rotterdam, Vlaanderen en Midden-Brabant. Breda is als centrumgemeente de schakel tussen deze samenwerkingsverbanden.

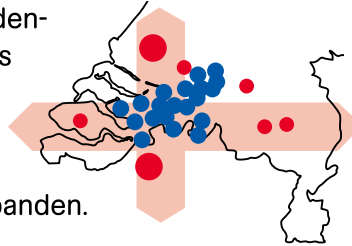

4. Samenwerking binnen de regio

Waar samenwerking tussen alle 19 gemeenten noodzakelijk is, werken we samen. Daar waar een kleiner schaalniveau voldoende is, wordt de samenwerking in (sub)regionale allianties vormgegeven.

Te allen tijde maatwerk dus.

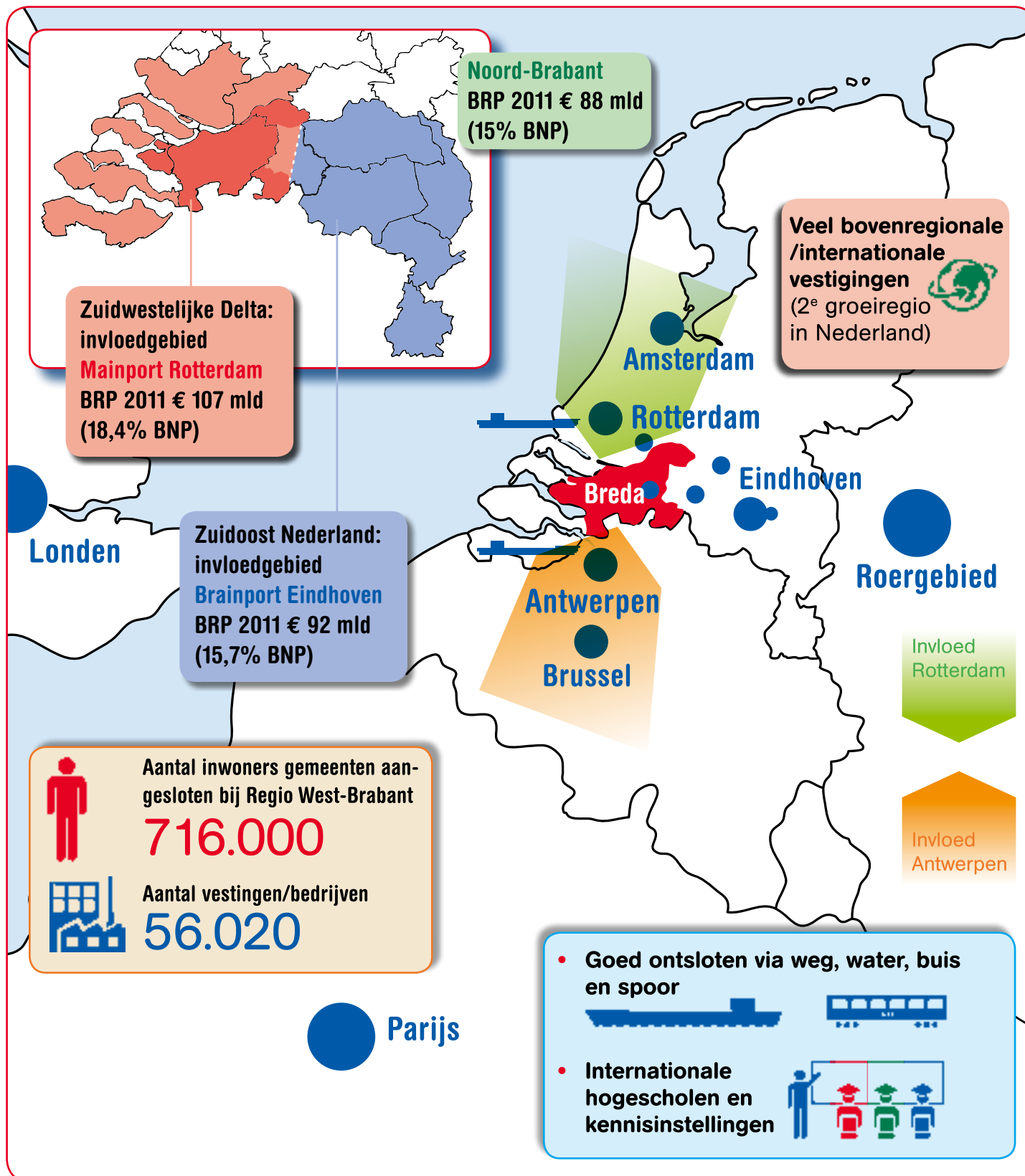
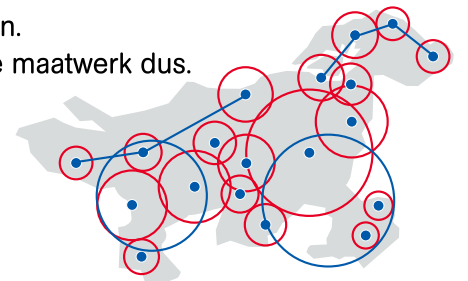

Begroting RWB ca. 22 miljoen (bedragen x € 1000)

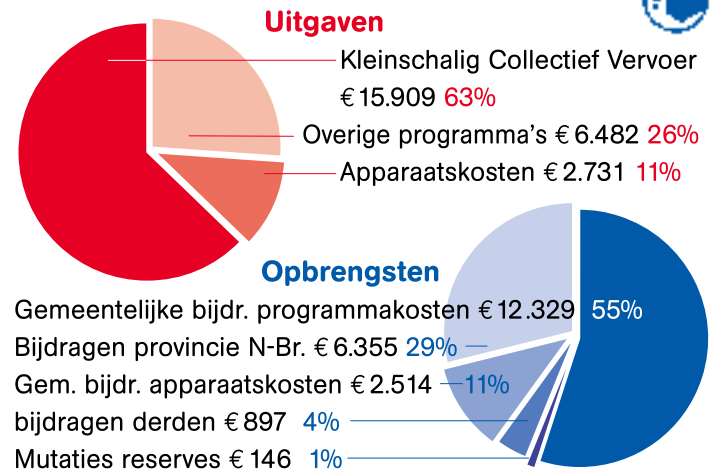

Mobiliteitscentrum

Samen met de 19 gemeenten, samenwerkingsverbanden en onze partners zijn wij onderweg naar één arbeidsmarkt. Het regionaal Mobiliteitscentrum voert taken uit op het gebied van:

- Flexibiliteit & mobiliteit
- Leren & ontwikkelen
- Leiderschap
- Deregulering

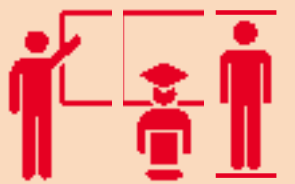

Kleinschalig Collectief Vervoer (KCV)

- 1 miljoen ritten/jaar (8 miljoen kilometer)
- 85.000 rolstoelritten
- 30.000 vaste gebruikers
- 1 regiebedrijf, 10 uitvoerende taxibedrijven, 800 chauffeurs, 7.000 voertuigen.
- meldingen en klachten: 1,8%
- klanttevredenheid: 7,9
- vervoerskosten: ca. € 15 miljoen
- aantal bushaltes 1.500
- aantal aangepaste bushaltes: 900



Rollen en taken RWB

Voor de uitvoering van haar taken focust de RWB zich op de volgende rollen en taken:

- Regisseren totstandkoming en actualisatie van Strategische Agenda
- Fungeren als intermediair tussen gemeenten en andere overheden
- Verbindende rol tussen partners en 19 gemeenten
- Beleidsafstemming met relevante actoren.
- Coördinatie van en sturing op de uitvoering van regionale programma's en projecten en activiteiten
- Door bestuur opgedragen uitvoeringsgerichte taken

RWB organiseert

- Netwerkbijeenkomsten colleges voor complexe, multidisciplinaire vraagstukken
- Portefeuillehoudersoverleggen voor afstemming bovengemeentelijke, reguliere onderwerpen
- Informeren colleges en raden over regionale thema's
- Netwerk- en themabijeenkomsten in samenspraak met de 3 O's
- Overlegtafels voor kennisdeling en verbreding



Regio West-Brabant

Bezoekadres:
Trivium 76
4873 LP Etten-Leur

Postadres:
Postbus 503
4870 AM Etten-Leur

T: 076 502 72 00

E: info@west-brabant.eu

W: www.west-brabant.eu

twitter: @West_Brabant